

1. Enharmonická záměna

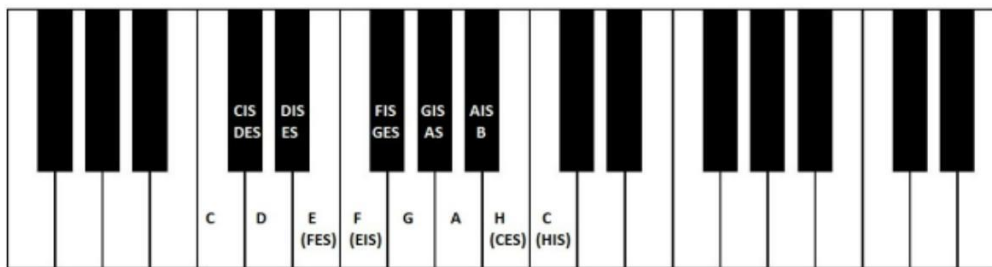

Vypiš všechny tóny, které jsou enharmonicky zaměněné.
Použij jako nápovědu klaviaturu výše.

.....

K daným tónům níže doplň druhý tón tak, aby byl enharmonicky zaměněný.

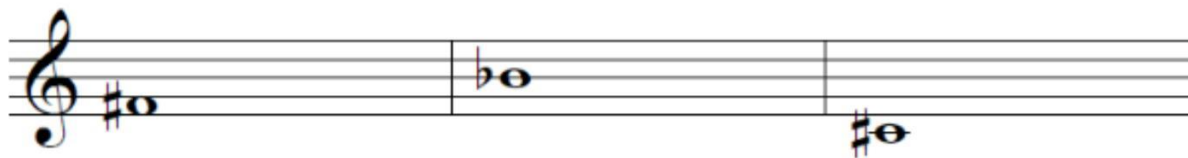

2. Durové stupnice s křížky a béčky

Mezi kterými stupni v durové stupnici najdeme půltóny?

.....

Napiš T5, T6 a T64 následujících stupnic:

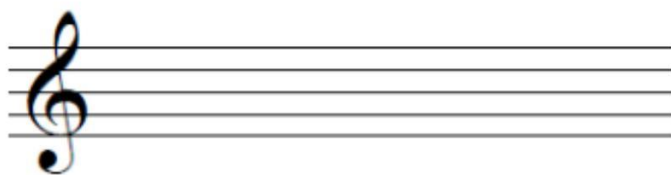

Fis dur

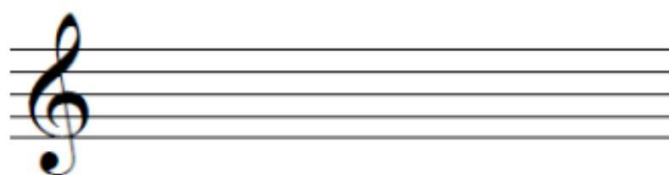

Des dur

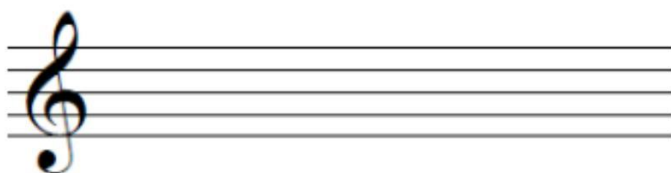

Cis dur

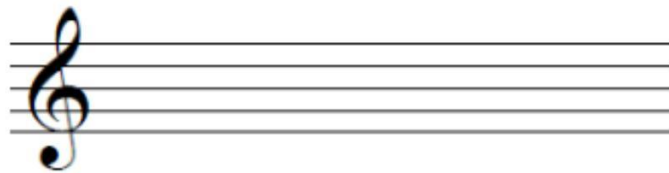

Ces dur

3. Odvozené intervaly

Doplň následující intervaly:

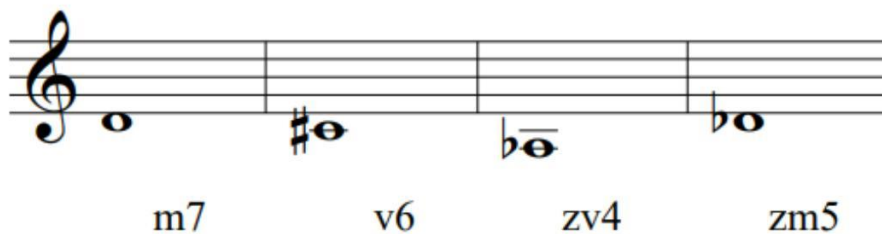

m7 v6 zv4 zm5



zv4 zv5 m3

Popiš následující intervaly:



4. Melodické ozdoby

Přiřaď pojem k definici:

Náraz

Hlavní tón se jednou vystřídá se spodní sekundou.

Skupinka

Několik drobných not před notou hlavní.

Trylek

Hlavní tón se rychle a pravidelně střídá s horní sekundou.

Obal

Hlavní tón se jakoby obalí horní a spodní sekundou, rychlost provedení záleží na tempu skladby.

Příráz

Hlavní tón se jednou rychle vystřídá s horní sekundou.

Nátryl

Krátká vedlejší nota před notou hlavní. Značí se přeškrtnutým praporkem a rychle se připojí k hlavní notě.

5. Johann Sebastian Bach

Podívej se na následující kvíz a zakroužkuj správnou odpověď.

1. Johann Sebastian Bach se narodil
- a) roku 1685 v Eisenachu
 - b) roku 1888 ve Vídni
 - c) roku 1515 v Salcburku

2. Bach uměl hrát
- a) na lesní roh a pozoun
 - b) na trubku a flétnu
 - c) na housle a varhany

3. V 18 letech si Bach našel první zaměstnání. Ve Výmáru byl
- a) varhaníkem a zpěvákem
 - b) houslistou ve dvorní kapele
 - c) operním dirigentem

4. Jaké povolání zastával Bach v Arnstadtě a Mühlhausenu?
- a) operní dirigent
 - b) varhaník
 - c) hrál na pozoun v orchestru

5. Bach nenapsal žádnou
- a) skladbu pro housle
 - b) varhanní skladbu
 - c) operu

6. Které z uvedených děl Bach zkomponoval?
- a) Braniborské koncerty
 - b) Malá noční hudba
 - c) opera Fidelio

7. Bach se dvakrát oženil, kolik měl dětí?
- a) pět
 - b) dvacet
 - c) neměl děti

8. Ke konci života Bach
- a) ohluchl
 - b) onemocněl žloutenkou
 - c) oslepl



9. Kolika let se Bach dožil?
- a) 35
 - b) 45
 - c) 65

10. Hudba J. S. Bacha je spojována s obdobím
- a) baroka
 - b) klasicismu
 - c) romantismu